SQ
Terre d'innovations

PLUi

PLAN LOCAL D'URBANISME INTERCOMMUNAL

7.16. Plan relatif à la bande inconstructible de 50 mètres en lisière des massifs boisés de plus de 100 hectares

Agglomération

ELABORATION

APPROBATION

Vu pour être annexé à la délibération
du conseil d'agglomération du 23/02/2017

Le Président,
Michel Laugier

Date de création : 14/11/2015
Date de mise à jour : 07/12/2016
Date d'impression : 07/12/2016

1, rue Eugène-Hénaff - BP 10118 - 78192 Trappes Cedex
Tél. : 01 39 44 80 80 www.sqy.fr

SAINT QUENTIN EN YVELINES
Terre d'innovations

ÉLANCOURT
GUYANCOURT
LA VERRIÈRE
MAGNY-LES-HAMEAUX
MONTIGNY-LE-BRETONNEUX
TRAPPES
VOISINS-LE-BRETONNEUX

Limite de commune

Lisière massif forestier de plus de 100 ha

Zone inconstructible
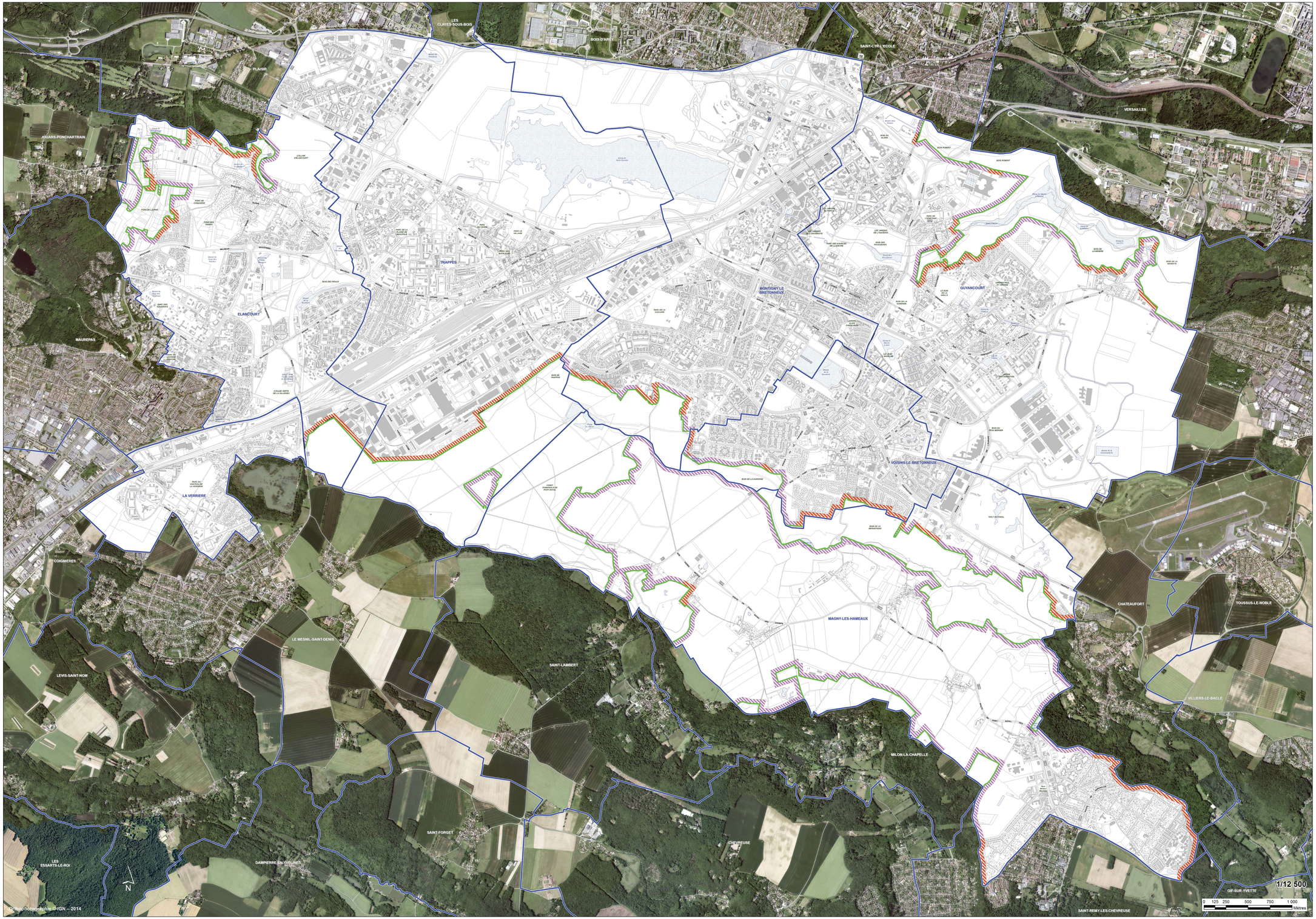
Site urbain constitué