PLAN DE ZONAGE DU PLUi

RÉVISION GÉNÉRALE N°1

MODIFICATION N°3 - Approuvée le 17 Novembre 2025

Commune de Verrières-en-Anjou

VERRIÈRES-EN-ANJOU

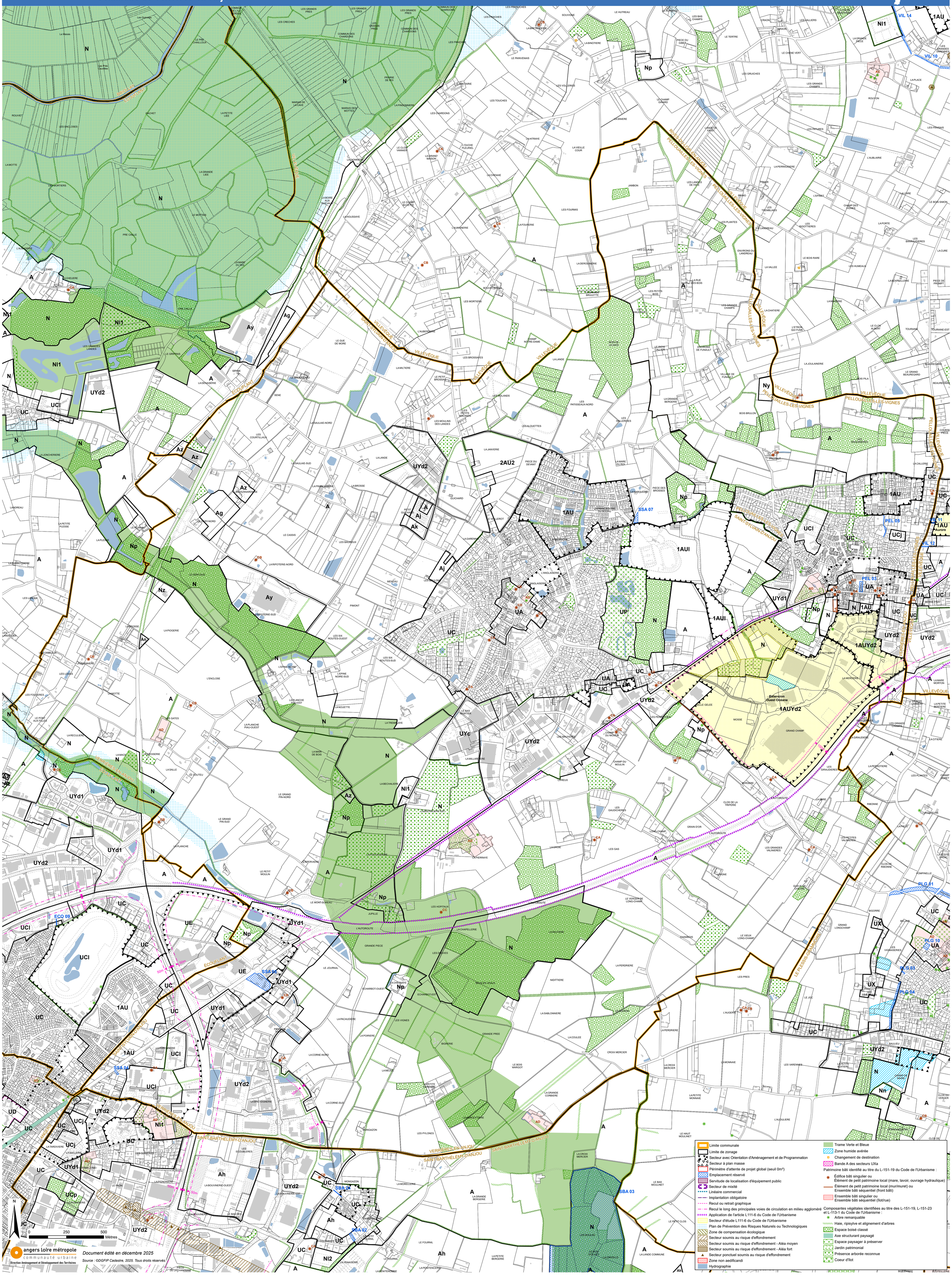

angers loire métropole
communauté urbaine
Direction Aménagement et Développement des Territoires

Document édité en décembre 2025

Source : ©DGFIP Cadastre, 2025. Tous droits réservés.