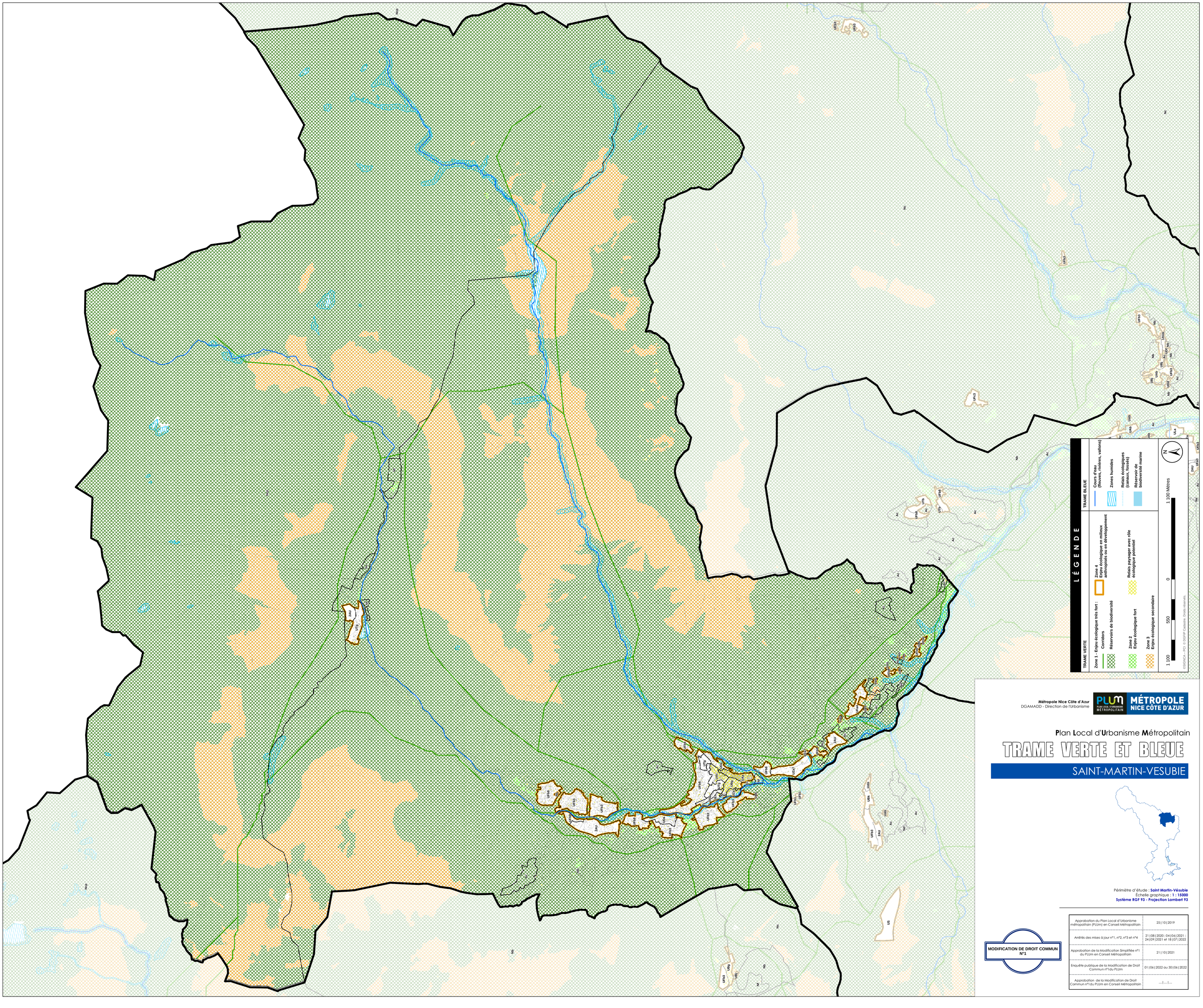
LÉGENDE
TRAME VERTE
Zone 1 - Enjeu écologique très fort :
Corridors
Réservoirs de biodiversité
Zone 2
Enjeu écologique fort
Zone 3
Enjeu écologique secondaire
Zone 4
Enjeu écologique en milieux anthropisés ou en développement
Relais paysager avec côte écologique potentiel
TRAME BLEUE
Cours d'eau
(fleuves, rivières, vallons)
Zones humides
Relais écologiques
(canaux, bassins)
Réservoir de biodiversité marine
1 100 Mètres
1 100
550
0
ESGINCA - PCI © DGFIP Cadastre. Droits réservés.
Métropole Nice Côte d'Azur
DGAMADD - Direction de l'Urbanisme
PLUM
PLAN LOCAL D'URBANISME MÉTROPOLITAIN
MÉTROPOLE
NICE CÔTE D'AZUR
Plan Local d'Urbanisme Métropolitain
TRAME VERTE ET BLEUE
SAINT-MARTIN-VESUBIE
Périmètre d'étude : Saint Martin-Vésubie
Échelle graphique : 1 : 15000
Système RGF 93 - Projection Lambert 93
MODIFICATION DE DROIT COMMUN N°1
Approbation du Plan Local d'Urbanisme métropolitain (PLUm) en Conseil Métropolitain
25 | 10 | 2019
Arrêtés des mises à jour n°1, n°2, n°3 et n°4
21 | 08 | 2020 ; 04 | 06 | 2021 ; 24 | 09 | 2021 et 18 | 07 | 2022
Approbation de la Modification Simplifiée n°1 du PLUm en Conseil Métropolitain
21 | 10 | 2021
Enquête publique de la Modification de Droit Commun n°1 du PLUm
01 | 06 | 2022 au 30 | 06 | 2022
Approbation de la Modification de Droit Commun n°1 du PLUm en Conseil Métropolitain
... | ... | ...