Maître d'ouvrage

PRÉFET
DU PAS-DE-CALAIS
Liberté
Égalité
Fraternité

Février 2021

Plan de Prévention du Risque Inondation

PPRI du bassin versant de la Lawe

Zonage réglementaire

Maître d'oeuvre

PRÉFET
DU PAS-DE-CALAIS
Liberté
Égalité
Fraternité

Direction Départementale
des territoires et de la mer

PRÉFET
DU PAS-DE-CALAIS
Vu pour être annexé à mon arrêté d'approbation du
29 MARS 2021
Le Préfet,
Louis LE FRANC

VU POUR ÊTRE ANNEXÉ À LA DÉLIBÉRATION D'APPROBATION DU PLAN LOCAL D'URBANISME DU NORD DE LA COMMUNAUTÉ DE COMMUNES DES CAMPAGNES DE L'ARTOIS EN DATE DU 10 MARS 2022, LE PRÉSIDENT, MICHEL SEROUX

Echelle: 1/25000

Grille du zonage réglementaire

Aléa	Enjeux	
	Espaces Non Urbanisés (ENU)	Espaces Urbanisés (EU)
Conditions extrêmes	Vert foncé	Rouge
Forte accumulation et Fort écoulement		
Accumulation moyenne et Ecoulement	Vert clair	Bleu
Faible accumulation		
Toute partie du bassin versant située en dehors des zones ci-dessus	Blanc	

- Bandes de précaution
- Bande de précaution avec hauteurs d'eau supérieures à 2.50 m
- Zones d'Activités Economiques
- Cours d'eau busés
- Cours d'eau principaux
- Limite de bassin versant

Échelle de la carte : 1/400 000

Fond de plan : SCAN 25

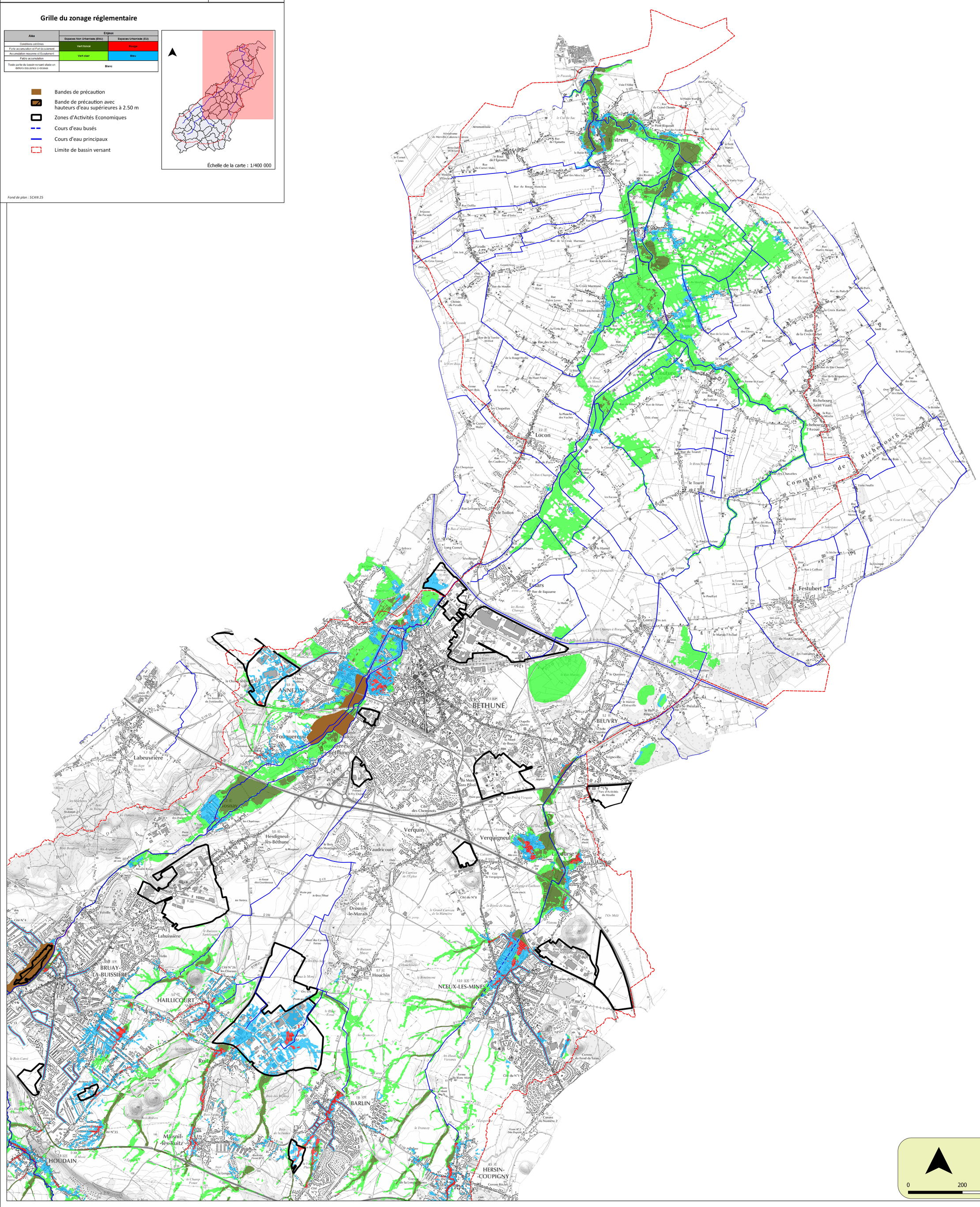

Date: Février 2021
Copyright: Bd-Parcellaire®©IGN-Paris
Source: DDTM62 - Prolog Ingenierie

0 200 400 m

Maître d'ouvrage

PRÉFET
DU PAS-DE-CALAIS
Liberté
Égalité
Fraternité

Février 2021

Plan de Prévention du Risque Inondation

PPRI du bassin versant de la Lawe

Zonage réglementaire

Maître d'oeuvre

PRÉFET
DU PAS-DE-CALAIS
Liberté
Égalité
Fraternité

Direction Départementale des territoires et de la mer

PRÉFET DU PAS-DE-CALAIS
Vu pour être annexé à mon arrêté d'approbation du
29 MARS 2021
Le Préfet,
Louis LE FRANC

VU POUR ÊTRE ANNEXÉ À LA DÉLIBÉRATION D'APPROBATION DU PLAN LOCAL D'URBANISME DU NORD DE LA COMMUNAUTÉ DE COMMUNES DES CAMPAGNES DE L'ARTOIS EN DATE DU 10 MARS 2022, LE PRÉSIDENT, MICHEL SEROUX

Echelle: 1/25000

Grille du zonage réglementaire

Aléa	Enjeux	
	Espaces Non Urbanisés (ENU)	Espaces Urbanisés (EU)
Conditions extrêmes	Vert foncé	Rouge
Forte accumulation et Fort écoulement		
Accumulation moyenne et Ecoulement	Vert clair	Bleu
Faible accumulation		
Toute partie du bassin versant située en dehors des zones ci-dessus	Blanc	

- Bandes de précaution
- Bande de précaution avec hauteurs d'eau supérieures à 2.50 m
- Zones d'Activités Economiques
- Cours d'eau busés
- Cours d'eau principaux
- Limite de bassin versant

Échelle de la carte : 1/400 000

Fond de plan : SCAN 25

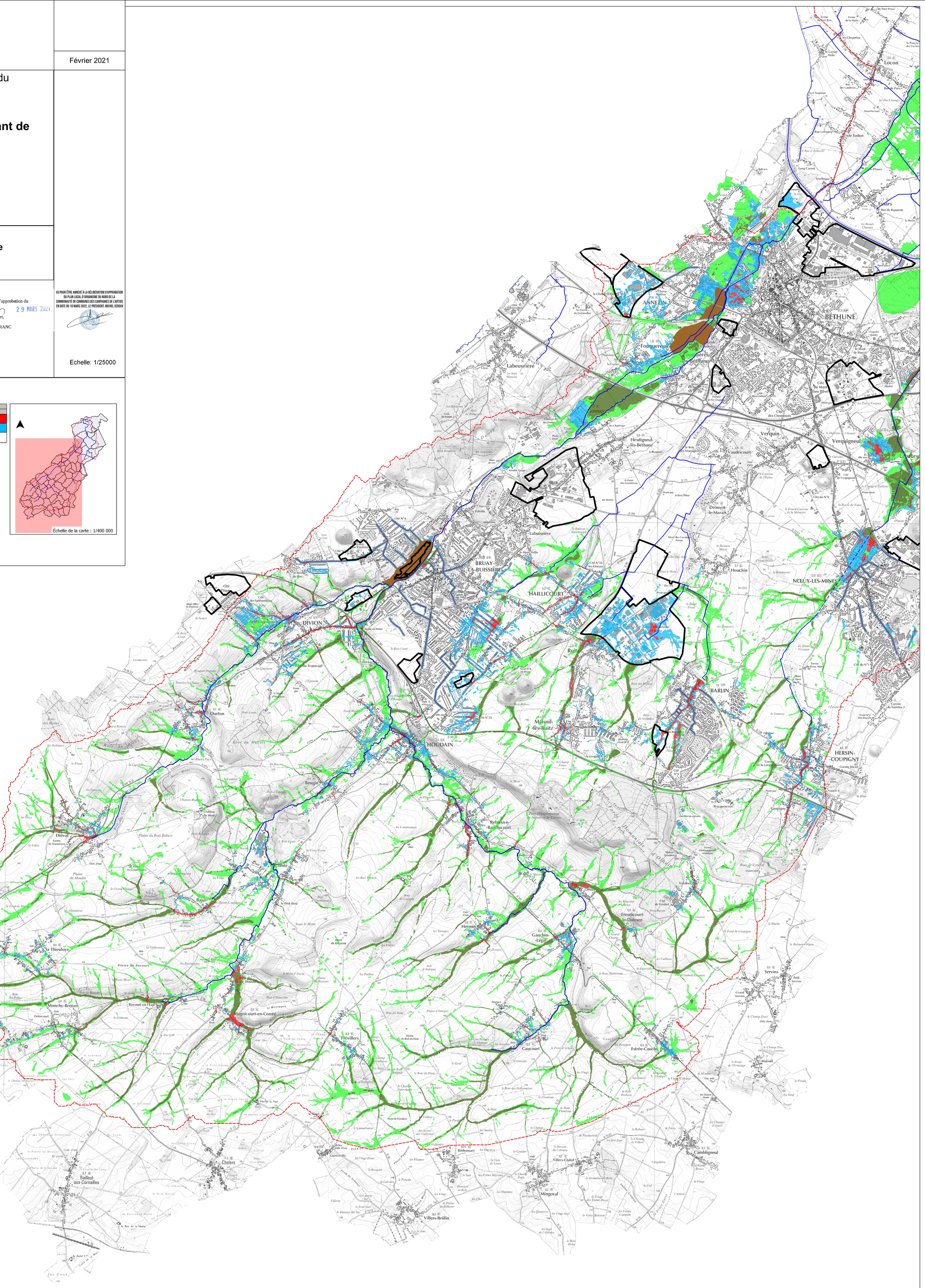

Date: Février 2021
Copyright: Bd-Parcellaire®©IGN-Paris
Source: DDTM62 - Prolog Ingenierie

0 200 400 m